

## ಚಾಮುಂಡೇಶ್ವರಿ ವಿದ್ಯುತ್ ಸರಬರಾಜು ನಿಗಮ ನಿಯಮಿತ

(ಕರ್ನಾಟಕ ಸರ್ಕಾರದ ಸ್ವಾಮ್ಯಕ್ಕೆ ಒಳಪಟ್ಟಿದೆ)

ನಿಗಮ ಕಛೇರಿ:

ನಂ-29, ವಿಜಯನಗರ 2ನೇ ಹಂತ, ಹಿನಕಲ್, ಮೈಸೂರು-570017

ವೆಬ್ ಸೈಟ್: [www.cescmysore.org](http://www.cescmysore.org)

CIN:U40109KA2004SGC035177



ಅಧೀಕ್ಷಕ ಇಂಜಿನಿಯರ್ (ವಿ), ರವರಕಛೇರಿ, ಈ ಮತ್ತು ಪಾ ಬೃತ್ತ, ಚಾ.ನಗರ ಮತ್ತು ಕೊಡಗು, ಶ್ರೀ ಹರ್ಷರಸ್ತೆ, ಚಾ.ಬಿ.ಸ.ನಿ.ನಿ., ಮೈಸೂರು.  
 ದೂರವಾಣಿ: 0821-2420850, ಫ್ಯಾಕ್ಸ್:0821-2434077  
 ಈ-ಮೇಲ್: [seeommys@gmail.com](mailto:seeommys@gmail.com)

ಸಂಖ್ಯೆ: ಅಇಂ(ವಿ)/ಕಾನಿಇಂ/ಸಕಾನಿಇಂ/ಕ-127/2017-18/ **ಲ್ಯಃ-49**  
 ಲಗತ್ತು: ಛಾಯ ಚಿತ್ರ ಪ್ರತಿಯೊಂದಿಗೆ

ದಿನಾಂಕ:05.07.2017

10

### ಸಭೆಯ ನಡವಳಿಗಳು

ದಿನಾಂಕ:-24.06.2017 ರಂದು ಗುಂಡ್ಲುಪೇಟೆ ಉಪವಿಭಾಗದಲ್ಲಿ ಅಧೀಕ್ಷಕ ಇಂಜಿನಿಯರ್(ವಿ), ಚಾಮರಾಜನಗರ-ಕೊಡಗು ವೃತ್ತ, ಸೆಸ್ಸೆ ಇವರ ಅಧ್ಯಕ್ಷತೆಯಲ್ಲಿ ನಡೆದ ಜನಸಂಪರ್ಕ ಸಭೆಯ ನಡವಳಿಗಳು.

ಸಭೆಯಲ್ಲಿ ಹಾಜರಿದ್ದವರು:-

1. ಶ್ರೀ ಕೆ.ರಾಮಚಂದ್ರ : ಅಧೀಕ್ಷಕ ಇಂಜಿನಿಯರ್ (ವಿ), ಮೈಸೂರು ವೃತ್ತ.
2. ಶ್ರೀಮತಿ ತಾರ ಎನ್ : ಕಾರ್ಯನಿರ್ವಾಹಕ ಇಂಜಿನಿಯರ್(ವಿ), ಮೈಸೂರು ವೃತ್ತ.
3. ಶ್ರೀ ರಮೇಶ : ಕಾರ್ಯನಿರ್ವಾಹಕ ಇಂಜಿನಿಯರ್(ವಿ), ಚಾಮರಾಜನಗರ ವಿಭಾಗ
4. ಶ್ರೀ ಕೆ.ಎಂ.ಸಿದ್ದಲಿಂಗಪ್ಪ : ಸಹಾಯಕ ಕಾರ್ಯನಿರ್ವಾಹಕ ಇಂಜಿನಿಯರ್(ವಿ), ಗುಂಡ್ಲುಪೇಟೆ ಉಪವಿಭಾಗ.
5. ಶ್ರೀ ಶಾಂತಮಲ್ಲಪ್ಪ : ಪ್ರಭಾರ ಸಹಾಯಕ ಇಂಜಿನಿಯರ್(ವಿ), ಗುಂಡ್ಲುಪೇಟೆ ಪಟ್ಟಣ ಶಾಖೆ.
6. ಶ್ರೀ ಶಿವಲಿಂಗ : ಕಿರಿಯ ಇಂಜಿನಿಯರ್(ವಿ), ಹಂಗಳ ಶಾಖೆ.
7. ಶ್ರೀ ಟಿ.ವಿ.ಸದಾಶಿವಮೂರ್ತಿ : ಕಿರಿಯ ಇಂಜಿನಿಯರ್(ವಿ), ತೆರಕಣಾಂಬಿ ಶಾಖೆ.
8. ಶ್ರೀ ಸಮೀಪುಲ್ಲಾ : ಪ್ರಭಾರ ಕಿರಿಯ ಇಂಜಿನಿಯರ್(ವಿ), ಮಾಡ್ರಹಳ್ಳಿ ಶಾಖೆ.
9. ಶ್ರೀ ವಿ.ಮಯೂರ : ಪ್ರಭಾರ ಕಿರಿಯ ಇಂಜಿನಿಯರ್(ವಿ), ಬೊಮ್ಮಲಾಪುರ ಶಾಖೆ.
10. ಶ್ರೀ ಎಸ್.ಈ.ಮಧುಸೂಧನ : ಹಿರಿಯ ಸಹಾಯಕ ಕಂದಾಯ ಶಾಖೆ.

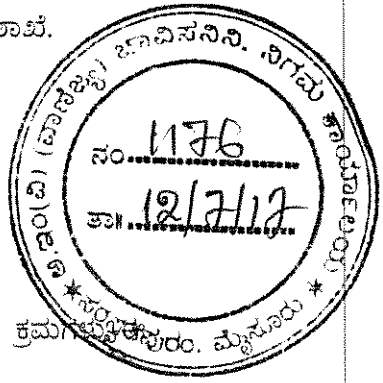

ಸಭೆಯಲ್ಲಿ ಗುಂಡ್ಲುಪೇಟೆ ಉಪವಿಭಾಗಕ್ಕೆ ಸಂಬಂಧಿಸಿದಂತೆ ಬಂದ ದೂರುಗಳು ಹಾಗೂ ತೆಗೆದುಕೊಂಡ ಕ್ರಮಗಳನ್ನು ಈ ಕೆಳಗಿನಂತಿರುತ್ತವೆ.

ಕ್ರ.ಸಂ.	ಗ್ರಾಹಕರ ಹೆಸರು ಮತ್ತು ವಿಳಾಸ	ದೂರು	ಸಲಹೆ
1	ನಂಜುಂಡನಾಯಕ ಬಿನ್ ನಂಜನಾಯಕ ಗುಂಡ್ಲುಪೇಟೆ	* ಮಾಪಕ ಕೆಟ್ಟು ಹೋಗಿದ್ದು ಅದನ್ನು ಬದಲಾಯಿಸಿ ಕೊಡಬೇಕೆಂದು ಕೋರಲಾಗಿದೆ.	* ಇದಕ್ಕೆ ಉತ್ತರಿಸಿದ ಅಧೀಕ್ಷಕ ಇಂಜಿನಿಯರ್(ವಿ) ರವರು ಸದರಿ ಸ್ಥಾವರದ ಮಾಪಕವನ್ನು ಕೂಡಲೇ ಬದಲಾವಣೆ ಮಾಡಲು ಸೂಚಿಸಿದರು.

DUR-MA / 12/7/17      Ram-RM / 13/7

2	ಗಣೇಶಮೂರ್ತಿ ಗುಂಡ್ಲುಪೇಟೆ	<p>* ಕೆರೆಯ ಕೋಡಿ ಕಿತ್ತು ಹರಿದು ಹೋಗುವಾಗ ಮರದ ಬೇರು ಸಡಿಲಗೊಂಡು ಕಂಬದ ಮೇಲೆ ಮರ ಜರುಗಿರುತ್ತದೆಂದು ತಿಳಿಸಿದ್ದಾರೆ.</p> <p>* ಟಿ.ಸಿ ಯಲ್ಲಿರುವ ಆಯಿಲ್ ಅನ್ನು ಆಗಾಗ ಪರಿಶೀಲಿಸಿ ಸರಿಯಾಗಿ ನಿರ್ವಹಣೆ ಮಾಡಬೇಕೆಂದು ಕೋರಲಾಗಿದೆ.</p>	<p>* ಇದಕ್ಕೆ ಉತ್ತರಿಸಿದ ಅಧೀಕ್ಷಕ ಇಂಜಿನಿಯರ್(ಎ) ರವರು ಅರಣ್ಯ ಇಲಾಖೆಯವರಿಗೆ ವಿಷಯ ತಿಳಿಸಿ ನಂತರ ಮರವನ್ನು ತೆರವುಗೊಳಿಸಿ ಕಂಬವನ್ನು ಸರಿಪಡಿಸಲು ಸೂಚಿಸಿದರು.</p> <p>* ಇದಕ್ಕೆ ಉತ್ತರಿಸಿದ ಅಧೀಕ್ಷಕ ಇಂಜಿನಿಯರ್(ಎ) ರವರು ಸದರಿ ಟಿ.ಸಿ ಯನ್ನು ಪರಿಶೀಲಿಸಿ ಆಯಿಲ್ ಪ್ರಮಾಣವನ್ನು ಸುಸ್ಥಿತಿಯಲ್ಲಿಡುವಂತೆ ಕಿರಿಯ ಇಂಜಿನಿಯರ್ ರವರಿಗೆ ಸೂಚಿಸಿದರು.</p>
3	ನಾಗರಾಜು ಗುರುವಿನಪುರ	<p>* ಹೆಚ್ಚುವರಿ ಟಿ.ಸಿ ಮಾಡಿಸಿಕೊಡಬೇಕೆಂದು ಕೋರಿರುತ್ತಾರೆ.</p>	<p>* ಇದಕ್ಕೆ ಉತ್ತರಿಸಿದ ಅಧೀಕ್ಷಕ ಇಂಜಿನಿಯರ್(ಎ) ರವರು UNIP ಯಲ್ಲಿ ಟಿ.ಸಿ ಯನ್ನು ಅಳವಡಿಸಬೇಕೆಂದು ಕಿರಿಯ ಇಂಜಿನಿಯರ್ ರವರಿಗೆ ಸೂಚಿಸಿದರು.</p>
4	ಸುರೇಶನಾಯಕ ಗುಂಡ್ಲುಪೇಟೆ	<p>* ಯಾವುದಾದರೂ ಕಾಮಗಾರಿ ನಡೆಯುವಲ್ಲಿ ಗುಂಡ್ಲುಪೇಟೆ ಪೂರ್ಣ ವಿದ್ಯುತ್ ನಿಲುಗಡೆಗೊಳಿಸುತ್ತಾರೆ ಎಂದು ದೂರಿರುತ್ತಾರೆ.</p> <p>* ಪಾರ್ವತಿ ಬೆಟ್ಟಕ್ಕೆ ಹೋಗುವ ದಾರಿಯಲ್ಲಿ ಕಂಬಗಳು ಬೆಂಡಾಗಿದೆ ಎಂದು ತಿಳಿಸಿರುತ್ತಾರೆ.</p>	<p>* ಇದಕ್ಕೆ ಉತ್ತರಿಸಿದ ಅಧೀಕ್ಷಕ ಇಂಜಿನಿಯರ್(ಎ) ರವರು GOS ಗಳನ್ನು ಅವಶ್ಯಕತೆ ಇರುವ ಕಡೆ ಅಳವಡಿಸಲು ಕ್ರಮಕೈಗೊಳ್ಳಲು ಕಿರಿಯ ಇಂಜಿನಿಯರ್ ರವರಿಗೆ ಸೂಚಿಸಿದರು.</p> <p>* ಇದಕ್ಕೆ ಉತ್ತರಿಸಿದ ಅಧೀಕ್ಷಕ ಇಂಜಿನಿಯರ್(ಎ) ರವರು ಸದರಿ ಕಂಬಗಳನ್ನು ಸರಿಪಡಿಸಲು ತೆರಕಣಾಂಬಿ ಶಾಖೆಯ ಕಿರಿಯ ಇಂಜಿನಿಯರ್ ರವರಿಗೆ ಸೂಚಿಸಿದರು.</p>
5	ಹೆಚ್.ಬಸವರಾಜು ಗುಂಡ್ಲುಪೇಟೆ	<p>* ಮಾಪಕವು MNR ಆಗಿದ್ದು ಮಾಪಕವನ್ನು ಬದಲಾವಣೆ ಮಾಡಿಕೊಡಬೇಕೆಂದು ಕೋರಿರುತ್ತಾರೆ.</p>	<p>* ಸದರಿ ಮಾಪಕವನ್ನು ಬದಲಾವಣೆ ಮಾಡಲು ಗುಂಡ್ಲುಪೇಟೆ ಪಟ್ಟಣ ಶಾಖೆಯ ಪ್ರಭಾರ ಸಹಾಯಕ ಇಂಜಿನಿಯರ್ ರವರಿಗೆ ಸೂಚಿಸಿದರು.</p>
6	ಮಹೇಶ ಅಣ್ಣೂರುಕೇರಿ	<p>* ರಷೀಡ್ ಸಾಮಿಲ್ ಹತ್ತಿರ ಕಂಬಗಳು ಬಾಗಿರುತ್ತದೆ ಎಂದು ತಿಳಿಸಿರುತ್ತಾರೆ</p> <p>* ನಿರಂತರ ವಿದ್ಯುತ್ ಜ್ಯೋತಿಯನ್ನು ಮಾಡಿಕೊಡಬೇಕೆಂದು ಕೋರಿರುತ್ತಾರೆ</p>	<p>* ಇದಕ್ಕೆ ಉತ್ತರಿಸಿದ ಅಧೀಕ್ಷಕ ಇಂಜಿನಿಯರ್(ಎ) ರವರು ಸದರಿ ಕಂಬಗಳನ್ನು ಸರಿಪಡಿಸಲು ಕಿರಿಯ ಇಂಜಿನಿಯರ್ ರವರಿಗೆ ಸೂಚಿಸಿದರು.</p> <p>* ಇದಕ್ಕೆ ಉತ್ತರಿಸಿದ ಅಧೀಕ್ಷಕ ಇಂಜಿನಿಯರ್(ಎ) ರವರು ಸದರಿ ವಿಷಯದ ಕುರಿತು ಮೇಲಾಧಿಕಾರಿಗಳ ಜೊತೆ ಚರ್ಚಿಸಿ ಕ್ರಮಕೈಗೊಳ್ಳಲಾಗುವುದೆಂದು ತಿಳಿಸಿದರು.</p>
7	ಮಂಜುನಾಥ ಕಂಟ್ರಾಕ್ಟರ್	<p>* ನಿರ್ವಹಣೆಗಾಗಿ ನಿರ್ವಹಣಾ ಸಾಮಗ್ರಿ ನೀಡುವಂತೆ ಕೋರಿರುತ್ತಾರೆ</p>	<p>* ನಿರ್ವಹಣಾ ಸಾಮಗ್ರಿಗಳು ಲಭ್ಯವಿದ್ದು ಉಗ್ರಾಣದಿಂದ ಪಡೆಯುವಂತೆ ಸೂಚಿಸಿರುತ್ತಾರೆ.</p>
8	ಪುಟ್ಟಸ್ವಾಮಿ ಕಂಟ್ರಾಕ್ಟರ್	<p>* ಅಗತ್ಯವಿರುವ ಸಹಾಯಕ ಇಂಜಿನಿಯರ್ ಮತ್ತು ಕಿರಿಯ ಇಂಜಿನಿಯರ್ ರವರನ್ನು ನಿಯೋಜಿಸಿಕೊಡಬೇಕೆಂದು ಕೋರಿರುತ್ತಾರೆ.</p>	<p>* ಇದಕ್ಕೆ ಉತ್ತರಿಸಿದ ಅಧೀಕ್ಷಕ ಇಂಜಿನಿಯರ್(ಎ) ರವರು ಮೊಸವಾಗಿ ನೇಮಕಾತಿ ಪ್ರಕ್ರಿಯೆ ನಡೆಯುತ್ತಿದ್ದು ಕೂಡಲೇ ನಿಯೋಜನೆ ಮಾಡಲಾಗುವುದೆಂದು ತಿಳಿಸಿದರು.</p>

9	ಜಗದೀಶ್ ಗುಂಡ್ಲುಪೇಟೆ	* ಟಿ.ಸಿ ಯು ರಸ್ತೆಯಲ್ಲಿದ್ದು ಪಕ್ಕಕ್ಕೆ ಅಳವಡಿಸಬೇಕೆಂದು ಕೋರಿರುತ್ತಾರೆ.	* ಇದಕ್ಕೆ ಉತ್ತರಿಸಿದ ಅಧೀಕ್ಷಕ ಇಂಜಿನಿಯರ್(ವಿ) ರವರು ಪುರಸಭೆ ಅಥವಾ PWD ರವರು ಸ್ಥಳಾಂತರಿಸಲು ಕೋರಿದಲ್ಲಿ ಸ್ವಯಂ ಕಾರ್ಯನಿರ್ವಹಣಾ ಯೋಜನೆಯಡಿ ಸ್ಥಳಾಂತರಿಸಲು ಕ್ರಮಕೈಗೊಳ್ಳಲಾಗುವುದೆಂದು ತಿಳಿಸಿದರು.
10	ಮಹದೇವಪ್ಪ ಗುಂಡ್ಲುಪೇಟೆ	* ಅಶ್ವಿನಿ ಬಡಾವಣೆಯಲ್ಲಿ 2 ಲೈನುಗಳಿದ್ದು ಲೋ ಪೋಲ್ಟೆಜ್ ಇರುತ್ತದೆ ಎಂದು ತಿಳಿಸಿರುತ್ತಾರೆ.	* ಇದಕ್ಕೆ ಉತ್ತರಿಸಿದ ಅಧೀಕ್ಷಕ ಇಂಜಿನಿಯರ್(ವಿ) ರವರು ಸದರಿ ಲೈನುಗಳ ಸ್ಥಳ ಪರಿಶೀಲಿಸಿ ಅವಶ್ಯಕತೆ ಇದ್ದಲ್ಲಿ ಹೆಚ್ಚುವರಿ ಪರಿವರ್ತಕಗಳನ್ನು ಅಳವಡಿಸುವಂತೆ ನಿರ್ದೇಶಿಸಿದರು.

ತಮ್ಮ ವಿಶ್ವಾಸಿ,

  
ಅಧೀಕ್ಷಕ ಇಂಜಿನಿಯರ್(ವಿ)

ಚಾ.ವಿ.ಸ.ನಿ.ನಿ. ಕಾ ಮತ್ತು ಪಾ ವೃತ್ತ,  
ಚಾಮರಾಜನಗರ ಮತ್ತು ಕೊಡಗು.

ಪ್ರತಿಯನ್ನು:

- ಮುಖ್ಯ ಇಂಜಿನಿಯರ್(ವಿ), ಚಾವಿಸನಿನಿ., ವಲಯ ಕಛೇರಿ, ಮೈಸೂರು ರವರಿಗೆ ಸಲ್ಲಿಸಲಾಗಿದೆ.
- ಪ್ರಧಾನ ವ್ಯವಸ್ಥಾಪಕರು (ವಾಣಿಜ್ಯ), ಚಾವಿಸನಿನಿ., ನಿಗಮ ಕಛೇರಿ, ಮೈಸೂರು.
- ವ್ಯವಸ್ಥಾಪಕ ನಿರ್ದೇಶಕರ ಕಾರ್ಯನಿರ್ವಾಹಕ ಸಹಾಯಕರು, ಚಾವಿಸನಿನಿ., ನಿಗಮ ಕಛೇರಿ, ಮೈಸೂರು.
- ಕಾರ್ಯನಿರ್ವಾಹಕ ಇಂಜಿನಿಯರ್ (ವಿ), ಚಾವಿಸನಿನಿ, ಕಾ ಮತ್ತು ಪಾ ವಿಭಾಗ, ಚಾಮರಾಜನಗರ ರವರಿಗೆ ಮಾಹಿತಿಗಾಗಿ ಸಲ್ಲಿಸಲಾಗಿದೆ.
- ನಿರ್ದೇಶಕರು(ತಾಂತ್ರಿಕ) ರವರ ತಾಂತ್ರಿಕ ಸಹಾಯಕರು, ಚಾವಿಸನಿನಿ., ನಿಗಮ ಕಛೇರಿ, ಮೈಸೂರು..
- ಸಹಾಯಕ ಕಾರ್ಯನಿರ್ವಾಹಕ ಇಂಜಿನಿಯರ್ (ವಿ), ಚಾ.ವಿ.ಸ.ನಿ.ನಿ., ಗುಂಡ್ಲುಪೇಟೆ ಉಪವಿಭಾಗ ರವರ ಮಾಹಿತಿಗಾಗಿ.
- ಹಿಆಸ/ಪ್ರಕ/ಕಡತ.

1000

1000

1000

1000

1000

1000

1000



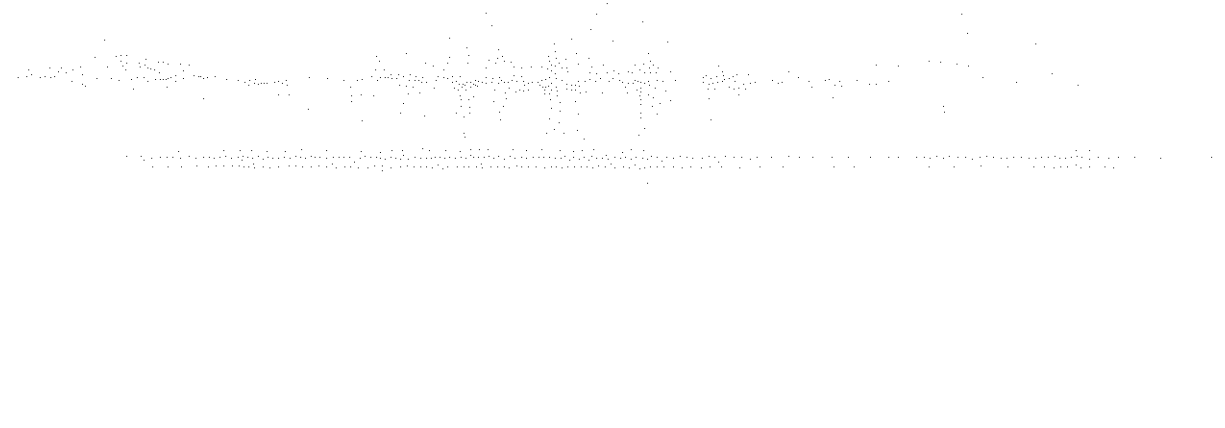
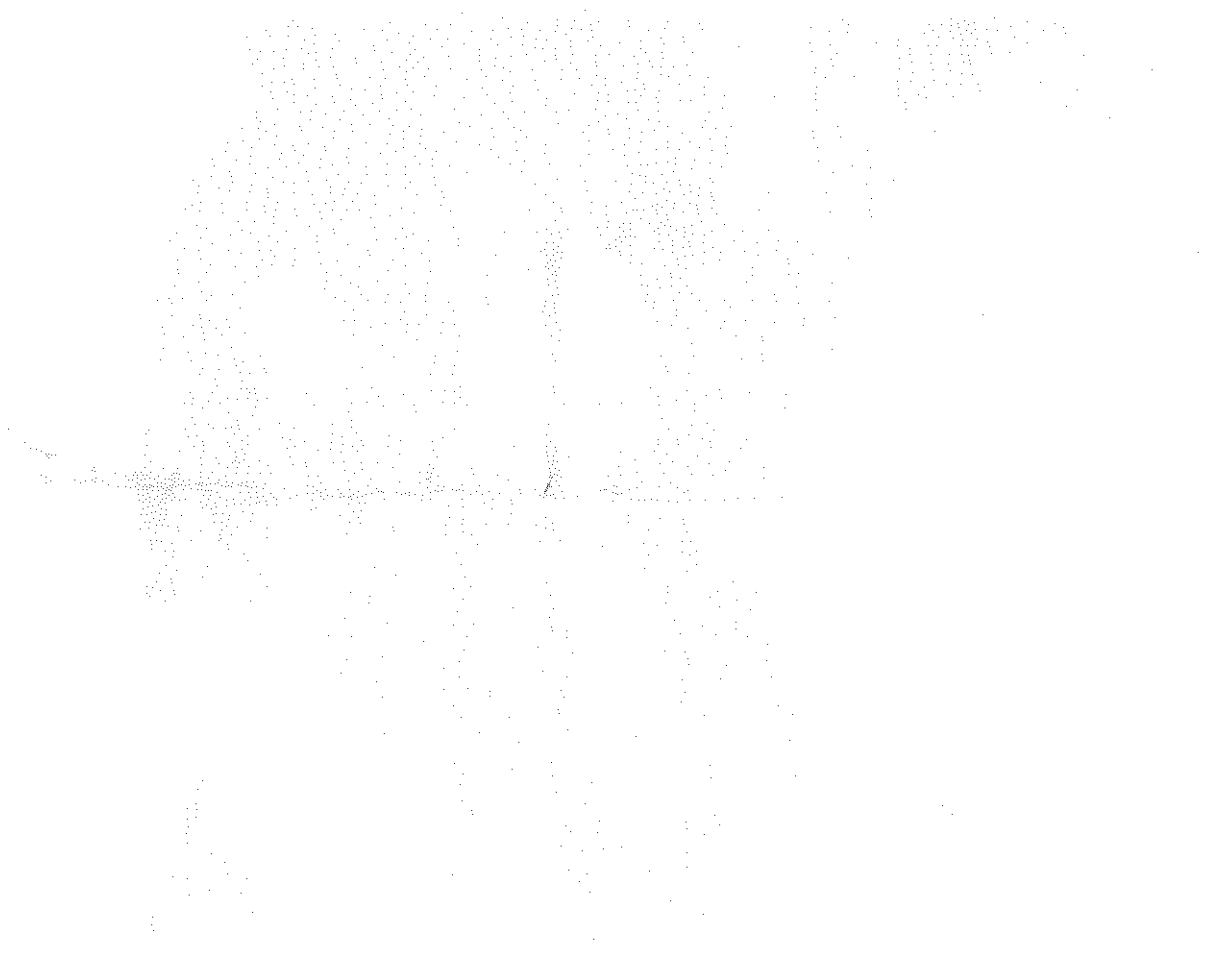



AA

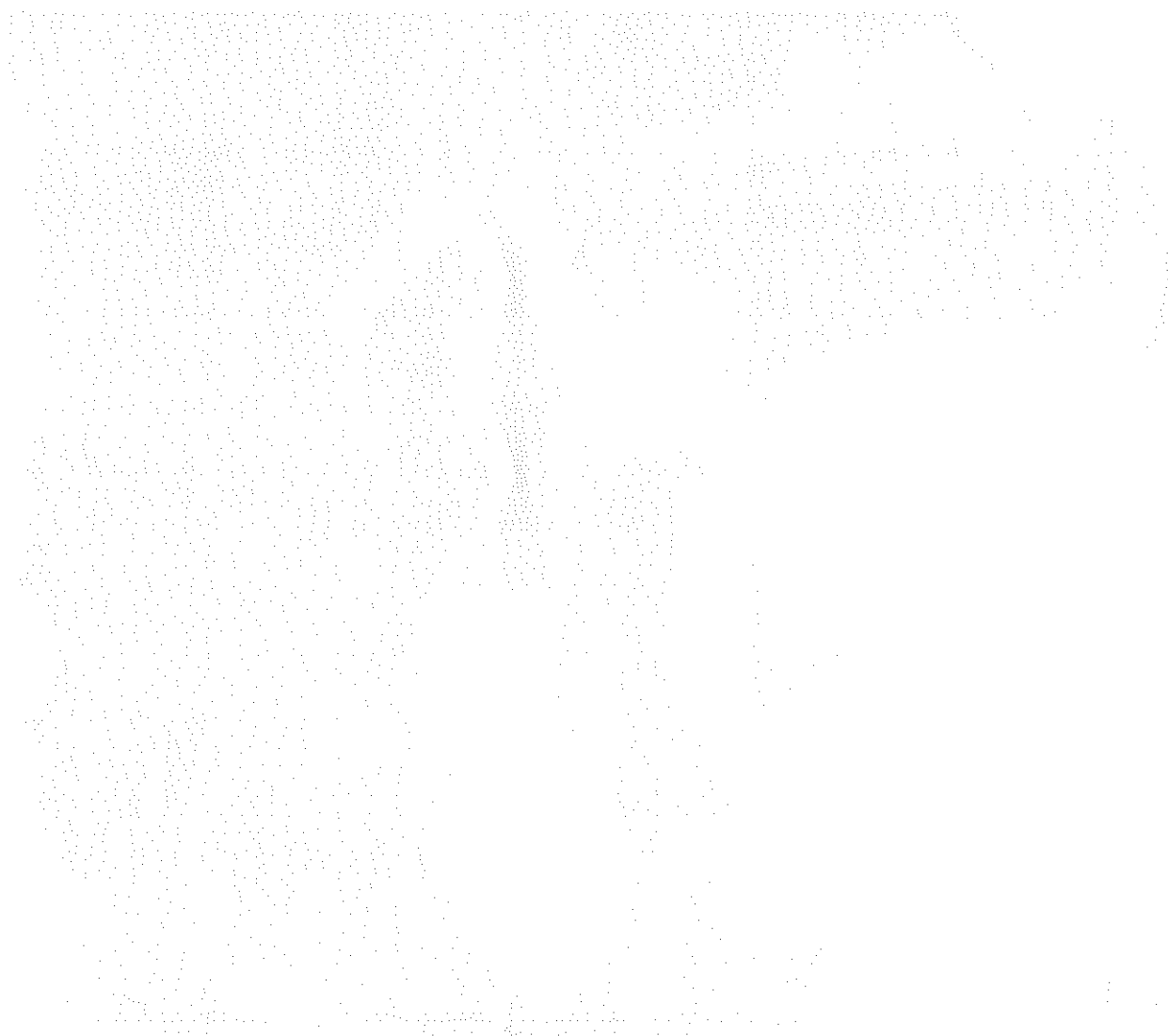

C

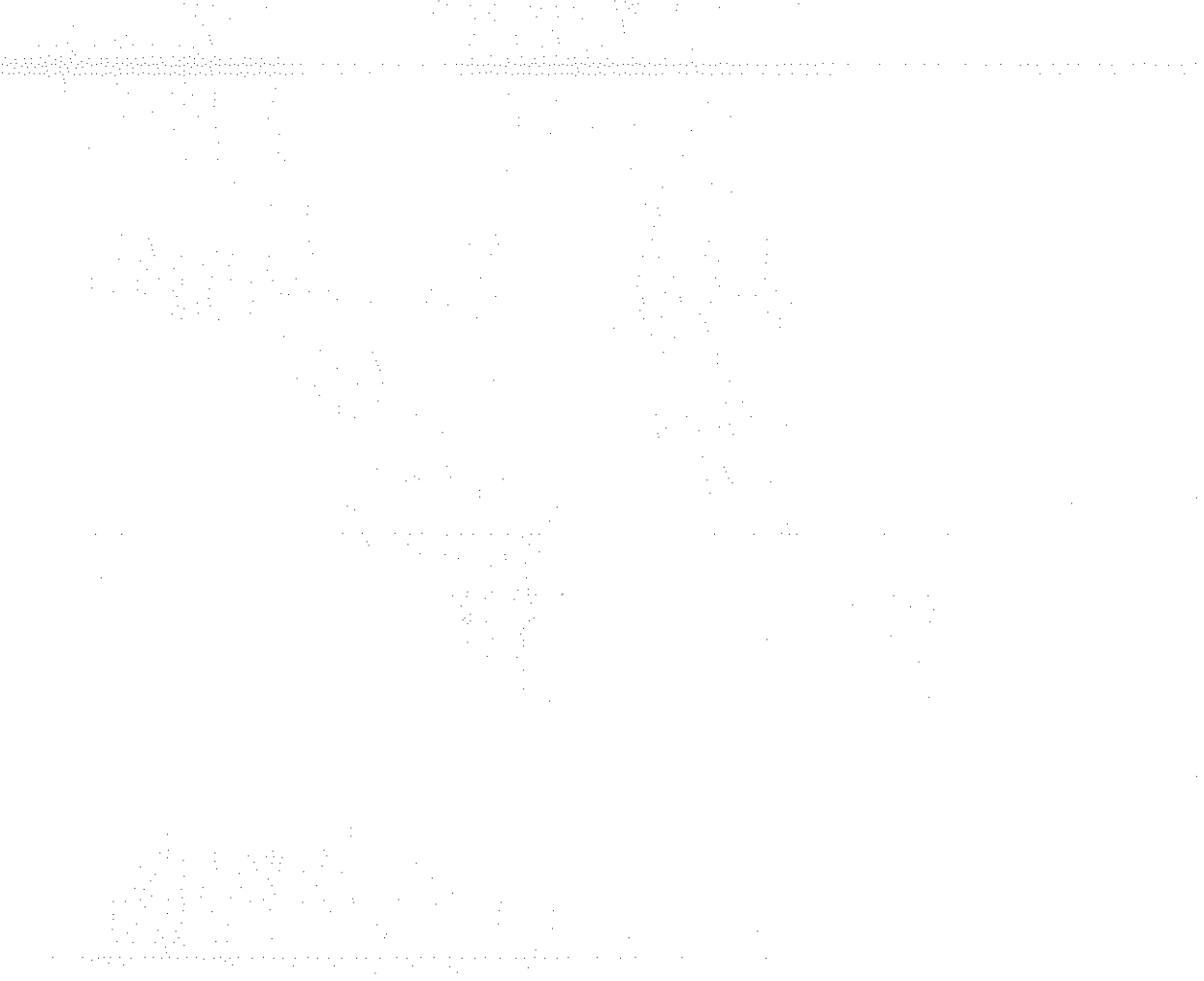

C